

IBGE Instituto Brasileiro de Geografia e Estatística

MAPA DE VEGETAÇÃO DO BRASIL

COBERTURA VEGETAL NATURAL ANTRÓPICA. FLORESTA OMBRÍFILA DENSE - D (Floresta Tropical Pluvial). FLORESTA OMBRÍFILA ABERTA - A (Faciões da Floresta Ombífila Densa). FLORESTA OMBRÍFILA MISTA - M (Floresta de Araucária). FLORESTA ESTACIONAL SEMIDECIDUAL - F (Floresta Tropical Subcaducifolia). FLORESTA ESTACIONAL DECIDUAL - C (Floresta Tropical Caducifolia). CAMPANARIANA - L (Catinga da Amazônia, Catinga-gapo e Campina da Amazônia). SAVANNA - S (Cerrado). SAVANA-ESPÉCIE - T (Catinga do Sertão Alto-Campo de Roraima, Campo Sulmato-grossense e Farujá de Espinhaço da Barra do Rio Quari). ESTUPE - E (Campos do Sul do Brasil). ÁREAS DAS FORMAÇÕES PIONEIRAS - P (Sistema Edáfico de Primeira Ocupação). ÁREAS DE TENSÃO ECOLÓGICA (Contatos entre Tipos de Vegetação). REFGÍOIOS VEGETACIONAIS (Comunidades Relíquias).

MINISTÉRIO DO PLANEJAMENTO, ORÇAMENTO E GESTÃO Instituto Brasileiro de Geografia e Estatística DIRETORIA DE GEOCIÊNCIAS

CONVENÇÕES. ESCALA 1:5 000 000. PROJEÇÃO POLICÔNICA. Base cartográfica elaborada pela Cartografia de Cartografia e Mapa temático elaborada pela Cartografia da Recursos Naturais e Estudos Ambientais, da Diretoria de Geociências. O IBGE agradece a gentileza da comunicação de eventuais falhas verificadas neste mapa, através do tel.: 0800-218181, ou por e-mail: top@ibge.gov.br.

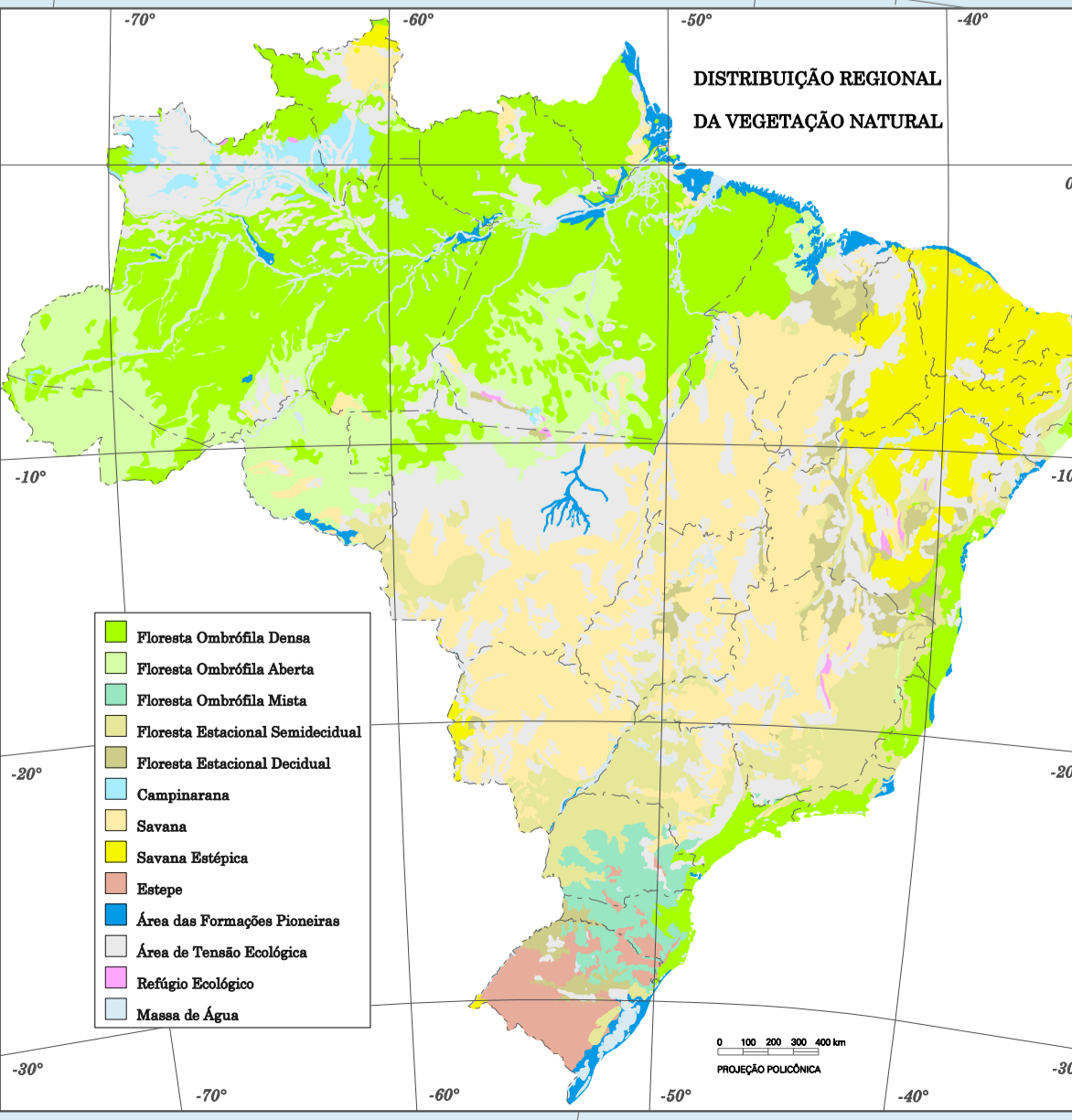

MAPA DE VEGETAÇÃO DO BRASIL 1:5.000.000. Este mapa representa a provável distribuição dos tipos de vegetação que ocorreriam no território brasileiro se a floresta original não fosse alterada. Ele está baseado nos estudos realizados pelo IBGE em conjunto com o Projeto Vegetação do Brasil, coordenado por Roberto Rodrigues e outros. O mapa foi elaborado com base em dados de campo e em estudos de laboratório, considerando as condições climáticas, edáficas e biológicas. A vegetação é classificada em tipos naturais e antrópicos, sendo que os tipos naturais são aqueles que ocorreriam em condições naturais, sem a influência humana. Os tipos antrópicos são aqueles que foram alterados ou criados pelo homem. O mapa mostra a distribuição espacial dessas vegetações, com cores e padrões específicos para cada tipo. A legenda detalha as características de cada tipo, incluindo sua distribuição geográfica e suas principais espécies. O mapa também indica as áreas de tensão ecológica, onde há contatos entre diferentes tipos de vegetação, e as áreas de primeira ocupação, onde a vegetação original ainda não foi alterada.

COBERTURA VEGETAL NATURAL ANTRÓPICA. FLORESTA OMBRÍFILA DENSE - D (Floresta Tropical Pluvial). FLORESTA OMBRÍFILA ABERTA - A (Faciões da Floresta Ombífila Densa). FLORESTA OMBRÍFILA MISTA - M (Floresta de Araucária). FLORESTA ESTACIONAL SEMIDECIDUAL - F (Floresta Tropical Subcaducifolia). FLORESTA ESTACIONAL DECIDUAL - C (Floresta Tropical Caducifolia). CAMPANARIANA - L (Catinga da Amazônia, Catinga-gapo e Campina da Amazônia). SAVANNA - S (Cerrado). SAVANA-ESPÉCIE - T (Catinga do Sertão Alto-Campo de Roraima, Campo Sulmato-grossense e Farujá de Espinhaço da Barra do Rio Quari). ESTUPE - E (Campos do Sul do Brasil). ÁREAS DAS FORMAÇÕES PIONEIRAS - P (Sistema Edáfico de Primeira Ocupação). ÁREAS DE TENSÃO ECOLÓGICA (Contatos entre Tipos de Vegetação). REFGÍOIOS VEGETACIONAIS (Comunidades Relíquias).

COBERTURA VEGETAL NATURAL ANTRÓPICA. FLORESTA OMBRÍFILA DENSE - D (Floresta Tropical Pluvial). FLORESTA OMBRÍFILA ABERTA - A (Faciões da Floresta Ombífila Densa). FLORESTA OMBRÍFILA MISTA - M (Floresta de Araucária). FLORESTA ESTACIONAL SEMIDECIDUAL - F (Floresta Tropical Subcaducifolia). FLORESTA ESTACIONAL DECIDUAL - C (Floresta Tropical Caducifolia). CAMPANARIANA - L (Catinga da Amazônia, Catinga-gapo e Campina da Amazônia). SAVANNA - S (Cerrado). SAVANA-ESPÉCIE - T (Catinga do Sertão Alto-Campo de Roraima, Campo Sulmato-grossense e Farujá de Espinhaço da Barra do Rio Quari). ESTUPE - E (Campos do Sul do Brasil). ÁREAS DAS FORMAÇÕES PIONEIRAS - P (Sistema Edáfico de Primeira Ocupação). ÁREAS DE TENSÃO ECOLÓGICA (Contatos entre Tipos de Vegetação). REFGÍOIOS VEGETACIONAIS (Comunidades Relíquias).

COBERTURA VEGETAL NATURAL ANTRÓPICA. FLORESTA OMBRÍFILA DENSE - D (Floresta Tropical Pluvial). FLORESTA OMBRÍFILA ABERTA - A (Faciões da Floresta Ombífila Densa). FLORESTA OMBRÍFILA MISTA - M (Floresta de Araucária). FLORESTA ESTACIONAL SEMIDECIDUAL - F (Floresta Tropical Subcaducifolia). FLORESTA ESTACIONAL DECIDUAL - C (Floresta Tropical Caducifolia). CAMPANARIANA - L (Catinga da Amazônia, Catinga-gapo e Campina da Amazônia). SAVANNA - S (Cerrado). SAVANA-ESPÉCIE - T (Catinga do Sertão Alto-Campo de Roraima, Campo Sulmato-grossense e Farujá de Espinhaço da Barra do Rio Quari). ESTUPE - E (Campos do Sul do Brasil). ÁREAS DAS FORMAÇÕES PIONEIRAS - P (Sistema Edáfico de Primeira Ocupação). ÁREAS DE TENSÃO ECOLÓGICA (Contatos entre Tipos de Vegetação). REFGÍOIOS VEGETACIONAIS (Comunidades Relíquias).